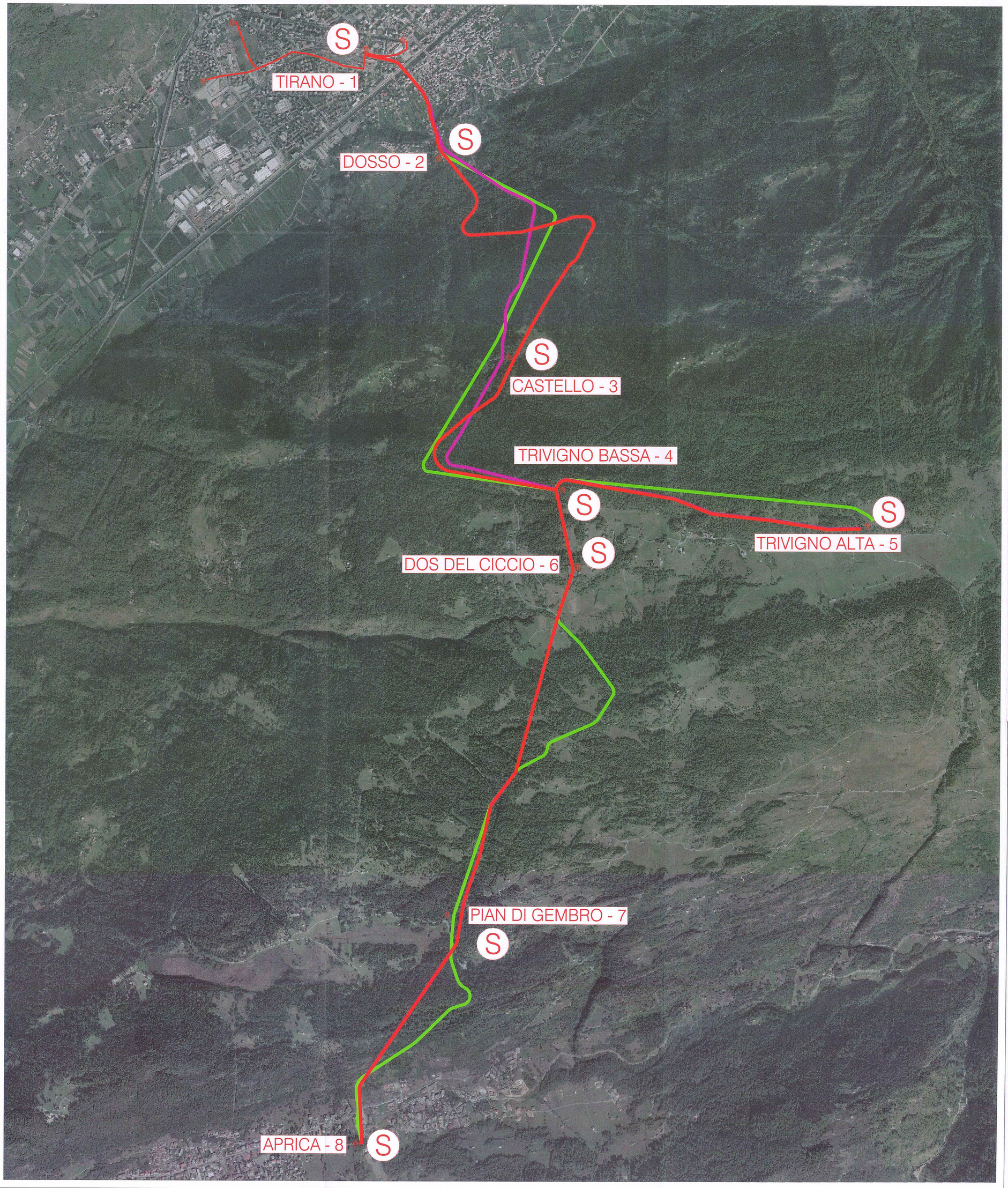

LEGENDA

- tracciato n°1
- tracciato n°2
- tracciato n°3
- S stazione

COMUNE DI TIRANO (SO)
COMUNE DI VILLA DI TIRANO (SO)
COMUNE DI CORTENO GOLGI (BS)

STUDIO DI FATTIBILITA'

Proposta di un nuovo collegamento di facile utilizzo tra la stazione di Tirano e gli impianti di risalita Aprica

DATA	SCALA	TAV. N.
luglio 2010	1 :10:000	10

FOTOPIANO

AGGIORNAMENTI	Data	Descrizione	Redatto	Controllato	Approvato
f					
e					
d					
c					
b					
a					

Progettista e Direttore Lavori	Committente
STUDIO TECNICO *Dott. Antonioli Ing. Emilio* *Via Mazzini n°. 16* *25043 Breno (BS)* *Tel. 0364/326561*	VA.MI.RO. Hotels S.r.l. Via Filippo Corridoni n. 1 20122 MILANO C.F/P.IVA 03675230407